上海漫畫

中華民國十八年四月六日（星期六）

上海山東路A字一號中國美術刊行社出版

爲新聞紙類

曹涵美作

50

春

十八年一月二十五日之國軍編遣委員會大會閉幕攝影

蔣介石與宋美齡宴請國府要人之眷屬攝影

墨西哥新總統包吉爾氏之就職攝影，墨國歷任總統都係武人，獨包氏出身爲一律師，爲塔瑪列斯州長，政績頗著，在前總統卡萊府下爲內務部長，深洽與情，此次當選，或能一掃從前軍閥操縱政局的積習也。

杭州各界，于三月二十三日晚間在湖濱舉行提燈慶祝三全會之大會全景。

王一飛攝

三月十八日至二十四日本埠惠羅公司舉行之春夏時裝展覽會 哄動一時；其所列時裝，分中西二部，中華部係本埠婦女服裝專家雲裳公司所計劃裁製，極受來賓之贊許，上圖即中華時裝之一部，由少女服飾，往來於來賓之前，以資觀賞，實爲滬上僅見之舉，將來婦女服裝之進步，其能引人之研究與味而趨於藝術化者必矣。

三一八慘案殉難諸烈士，於本年葬于圓明園中圖爲舉行葬禮時之全場景況。及諸烈士靈柩於葬前陳列會場以供憑吊。

（蔣漢澄攝）

右爲意首相慕沙里尼與羅馬教主簽訂教治管轄條約教皇得恢復五十九年前之主權。

左爲北平國際婦女協會會長朱胡彬夏女士（漢澄攝）

少鞠作

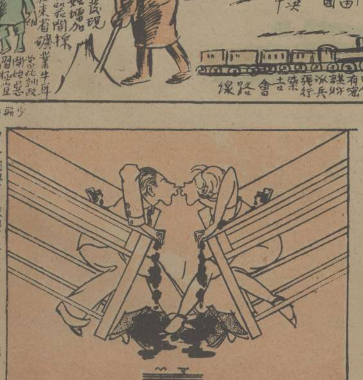

男女同學，求學求愛。

潘美作

光漢作　時藝展覽會中之人物

國民黨

首都時裝　沃吉作

高亭

惟聽
高亭唱片
鑄足以過癮

總行 江西路五八号
電話 中央一五五六

封面畫徵求截止！

本刊自徵求封面畫以來，蒙讀者踴躍惠賜，已收到五十餘幅，當於下期起發表第一、第二、第三、各一名，幸讀者注意焉！

現金徵求時事照片！

本刊擬多載新聞，需用時事照片甚多，讀者如有投寄者，酬金從優；若成績優美，取材新鮮者，得由本社聘為特約記者，月支薪金。此啟

編輯部啟

陝西省名蹟一覽

陝西省教育會出品將陳列于全國美術展覽會

華山南天門與北峯

黃帝陵與文王靈台

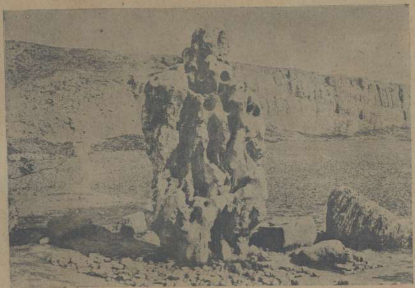

華清宮全景與貴妃石

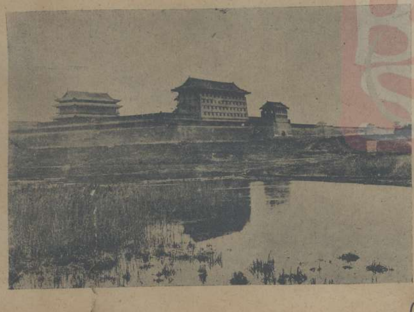

長安城與長安市之燈節

隱痛　涵美作

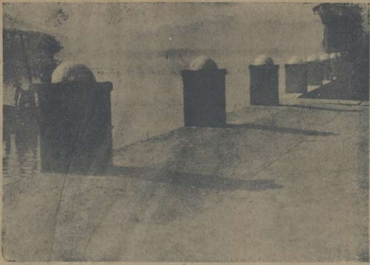

湖濱　陳成華攝

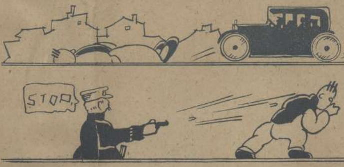

鄉下人的死法　同光作

野心　劉旭滄攝

一個斯拉夫的靈魂

庫布林著　葉靈鳳譯

往昔的記憶以及一些與童年有關的事，我愈想得遠愈想得仔細，便愈覺得這些事的紊亂而可疑。當然，有一些事，是在我後來對於自身的存在更明暸的時期，由那些愛護我，留意我童年時代行動的人告訴我的。或者有許多我此刻所想起的事，實際上我並沒有遭遇過；不過是有些時候從旁人口中或書上得來，後來這些事便混成了我自身的一部。可是誰能證明這些記憶誰是眞的事實，誰是日久年深而有了眞的外表的故事——誰能將這兩個清清楚楚的分別？

對於古怪的亞沙和他的兩個同伴，我想像的迴憶便覺得格外的清晰——我幾乎要稱他們是兩個朋友——這在生命的長途上陪伴着他的：墨滴斯哥，一匹騎兵隊退職的老馬，和一隻看家狗巴頓。

亞沙與人不同之處，是在他言語和行動的審愼的緩慢，他常常有一種自思自量的神氣。他開口的時間很少，所講的話尤有度量；他竭力使自己講純正的俄國話，雖然有時興奮的時候他也會漏出他的土語小俄羅斯的話來。因了他黑色的衣服和沉鬱的面貌，他剃光的臉上莊嚴的幾乎是憂鬱的表情，他薄而緊縮的嘴唇，便使他常常顯出一種是一個往前貴族家中老僕人的神氣。

在他一切所認識的人們中，亞沙似乎認爲祇有我父親一人是除他自己以外最足尊敬的一個。雖然他對於我們孩子們，我的母親，我們家裏旁的人和朋友，他的態度也是恭敬的，但是在這裏面總似乎含着有一些憐惜和自謙的意味。這正是我始終想不透的事——他從那裏學來的這樣大的自尊心。僕人們是常常會有一種傲慢的習氣的；這種從他們主人身上所學來的可耀人的習氣。可是我的父親，一個小猶太人村莊上的窮醫生，日常生活是這般謙和而安靜，因此亞沙從不會從我父親身上學到有鄙視鄉人的事。而亞沙自身同時也沒有一點一般僕人傲慢的素性——他沒有那種大都會的文雅虛架子，不會用外國語歎壓一般人，也沒有對待鄉下女侍的高壓的態度，也沒有從巴娜娜伊加琴上彈出那種動人故事的溫柔的藝術，這種許多無知的靈魂都從這上面被毀了的藝術。他的閑暇時間都消磨在靜靜的躺在那藏着他所有財產的箱子上。他不僅不喜歡看書，他更嚴酷的鄙視書籍。依他看來，一切所寫的東西，除了聖經之外，都是爲騙錢而寫，並不是爲眞理而寫，因此與其讀書，他甯可懶懶的躺在箱子上想他那些悠長的無定的思想。

（未完）

本報彙刊第四集再版即將出版

第四集彙刊第一批現已售罄，特備再版五百本，將近印就，十日內准可出版，未曾購得者，此又一好機會也

定價每冊一元二角批發辦法特別從優

廣告價目

每格高二英寸寬二寸四分之三

每月（四期算）單色二十五元

彩色四十元

長期，短期，封面，另議。

預訂價目

另售小洋一角

本埠半年大洋一元五角　全年大洋二元八角

外埠半年大洋一元六角　全年大洋三元

國外半年大洋二元　全年大洋三元八角

寄費在內郵票九五計算以一分半分爲限

49

王先生

常備四種藥
永除百樣病
虎標萬金油　提神八卦丹
消風清快水　立止頭痛粉
上海虎標永安堂總發行

培德
為中國製造領帶襯衫的惟一大工廠有十餘年經驗的領帶專家出品精良
全球歡迎
總發行　南京路勞合路中西大慶里
分發行　四川路八十一号福利對面
印有樣本函索即寄
歡迎經理

華新公司
是中國唯一的男女用品大商店
專辦新穎服裝　新式衣料　男女西裝　異樣花邊
附設理髮廳
南京路中市　電話一四九四三

6

6904